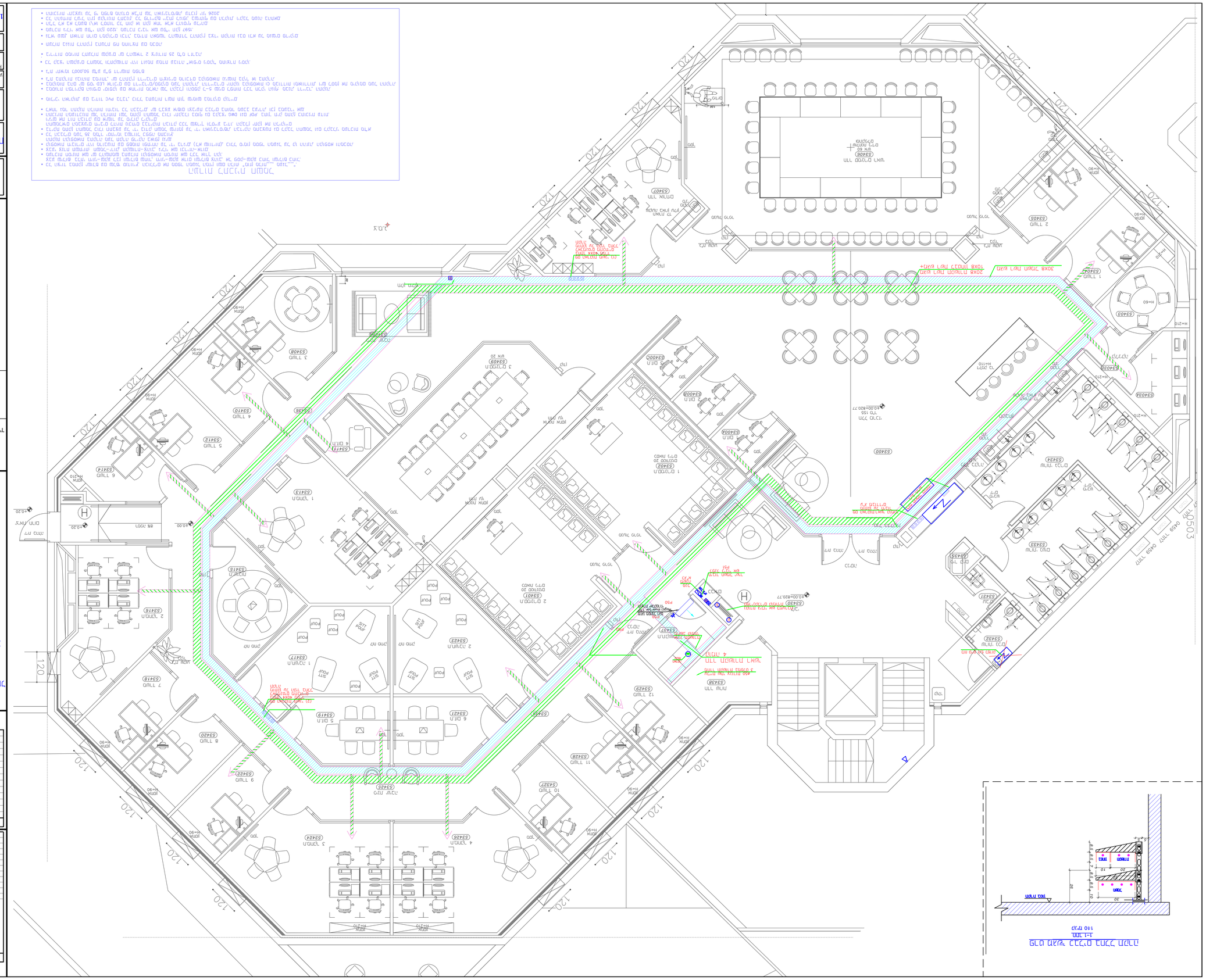

106-110-2	17	6
מס' תוכנית:	מס' גרסה:	מס' גיליון:

11.11	11.11	11.11
תאריך:	מס' עדכון:	שינוי:

106-110-2.dwg	28.10.2025	
שם קובץ:	תאריך:	הערה:

קנ"מ: 1:50		○	●	○
		קבלן	בביצוע	לביצוע

מס' תוכנית:

תכנית מערכת תאורת חירום

מס' גיליון: 4

תכנית תאורת חירום/ מערכת אזעקה

מס' תוכנית:

מ.ר. מיכל
אדריכלים ומתכננים בע"מ
רח' הרצל 16, רעננה 9250202
טלפון: 077-5130105 , 050-6550686
מייל: michalmr@bezeq.net

הערות כלליות

1. כל המידות בתוכנית ובחתכים הינן מידות גמר.
2. המבנה מוגן אש ע"פ תקן ישראלי 1555 חלק 1 ובהתאם לדרישות הרשות לכבאות.
3. כל הדלתות בבניין יהיו מאושרות לשימוש בבניין מוגן אש ע"פ תקן ישראלי 1555 חלק 1 ובהתאם לדרישות הרשות לכבאות.
4. כל הדלתות יהיו מצויידות בגלגלי בלם ובמנגנון סגירה עצמית.
5. יש לבצע בדיקת מערכת אזעקה ותאורת חירום לפני תחילת העבודות.

מקרה חירום

מפה מס' 1 - מפת מילוט מקומה 1
מפה מס' 2 - מפת מילוט מקומה 2
מפה מס' 3 - מפת מילוט מקומה 3
מפה מס' 4 - מפת מילוט מקומה 4
מפה מס' 5 - מפת מילוט מקומה 5
מפה מס' 6 - מפת מילוט מקומה 6
מפה מס' 7 - מפת מילוט מקומה 7
מפה מס' 8 - מפת מילוט מקומה 8
מפה מס' 9 - מפת מילוט מקומה 9
מפה מס' 10 - מפת מילוט מקומה 10
מפה מס' 11 - מפת מילוט מקומה 11
מפה מס' 12 - מפת מילוט מקומה 12

מקרה חירום

1. מי שמגלה אש יודיע מיד לאחראי הבניין.
2. אחראי הבניין יודיע לכבאות ויפעיל אזעקה.
3. אין לעלות לגג הבניין.
4. אין לרדת לקומת המרתף.
5. אין לעלות לקומות מעל לקומה 12.

מקרה חירום

מס'	תאריך	תיאור
1	25.11.25	הערות לבקרת תכנון
2	17.12.25	הערות לבקרת תכנון
3	31.12.25	הערות לבקרת תכנון
4	28.1.26	הערות לבקרת
5	16.4.26	הערות בקרת תכנון
6	29.4.26	הערות בקרת תכנון לבקשת היתר

שינוי	תאריך